

# UTILIZZO DEL MODULO PUMA-NET PER LA CONSULTAZIONE DEI PRESTAMPATI E DEGLI SCARTI

A partire da Gennaio 2009 tutte le funzionalità di Columbus sono state passate al Modulo Puma-Net di SiAll. Di seguito sono riportate alcune indicazioni per la consultazione dei prestampati, degli scarti e dei certificati. Si segnala che sono stati apportati piccoli cambiamenti nella veste grafica del pdf, ma i dati riportati sono esattamente gli stessi del prestampato visualizzato con Columbus.

1 – Accedere a SiAll e cliccare sull'ICONA PumaNet in basso a sinistra.



Nella sezione Moduli Ufficiali si accede alla visualizzazione del Prestampato e del Certificato Lattazione.

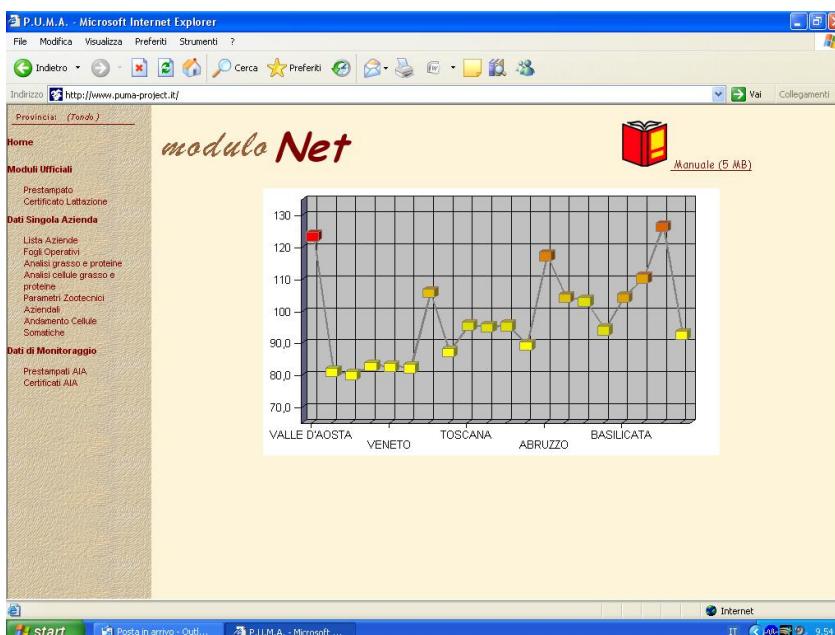

2 – Cliccando su Prestampato apparirà la finestra di seguito riportata.

3 – Selezionare la specie che si vuole visualizzare dalla casella **Tipo Controllo**

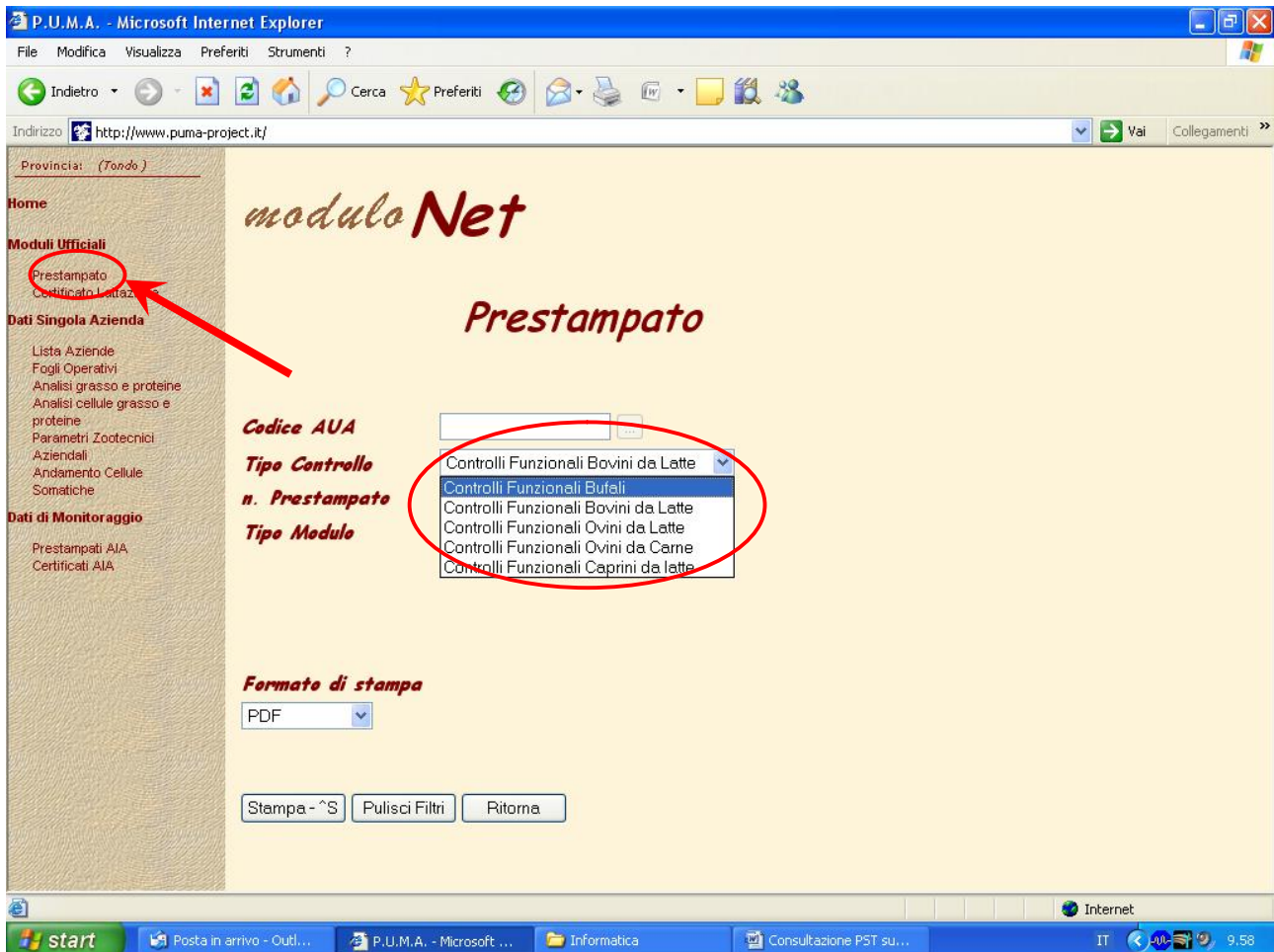

#### 4 – Selezionare il Tipo Modulo:

Riepilogo: Prestampato ufficiale

Raccolta Dati: Modulo ufficiale "SCHEDA DI CONTROLLO"

Scarti\Elenco Aziende: scarti della normalizzazione e del calcolo, elenco aziende elaborate nel prestampato

Solo per la specie Bufalina:

Archivio Manze: Modulo ufficiale "ARCHIVIO MANZE BUFALINE"

The screenshot shows the P.U.M.A. web application interface. The browser window title is "P.U.M.A. - Microsoft Internet Explorer". The address bar shows "http://www.puma-project.it/". The page content includes a sidebar on the left with the following sections:

- Home
- Moduli Ufficiali
  - Prestampato
  - Certificato Lattazione
- Dati Singola Azienda
  - Lista Aziende
  - Fogli Operativi
  - Analisi grasso e proteine
  - Analisi cellule grasso e proteine
  - Parametri Zootecnici Aziendali
  - Andamento Cellule Somatiche
- Dati di Monitoraggio
  - Prestampati AIA
  - Certificati AIA

The main content area features the "moduloNet" logo and the heading "Prestampato". Below this, there are several form fields:

- Codice AUA**: A text input field.
- Tipo Controllo**: A dropdown menu with "Controlli Funzionali Bovini da Latte" selected.
- n. Prestampato**: A text input field.
- Tipo Modulo**: A dropdown menu with "Scarti\Elenco Aziende" selected. This label is circled in red in the original image.
- Formato di stampa**: A dropdown menu with "PDF" selected.

At the bottom of the form area, there are three buttons: "Stampa - ^S", "Pulisci Filtri", and "Ritorna". The Windows taskbar at the bottom shows the Start button, several open applications (Posta in arrivo, P.U.M.A., Informatica, Consultazione PST), and the system tray with the time 9:59.

5 – Inserire il codice AUA e cliccare sui tre puntini accanto alla casella per ottenere la lista dei prestampati relativa all'azienda selezionata. Il numero di prestampato è preceduto dall'anno e riporta accanto la data del controllo funzionale.

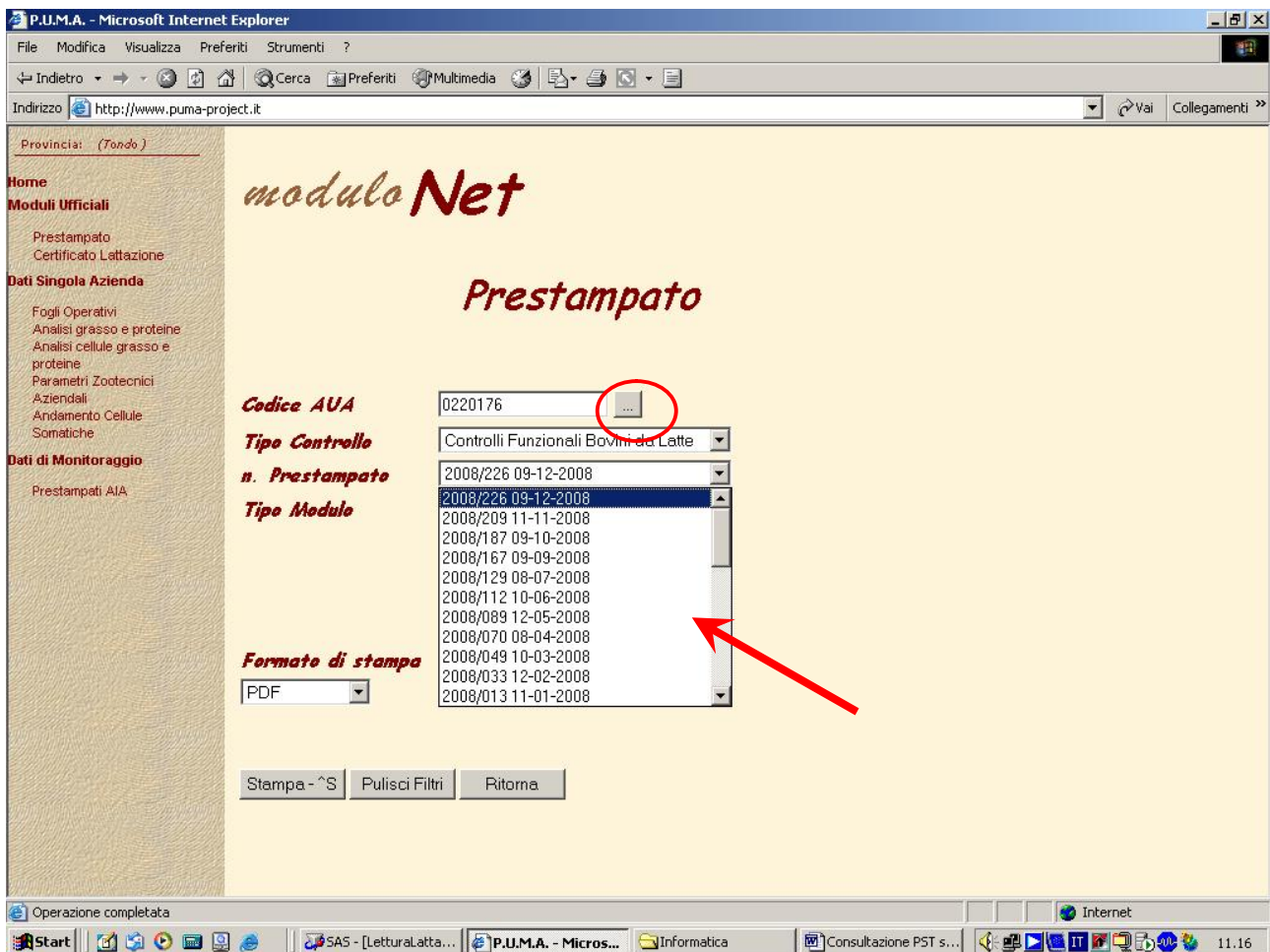

6 – Selezionare dall'elenco il prestampato che si vuole visualizzare. Cliccare su **Stampa** per visualizzare i dati. E' possibile selezionare altri formati per lo scarico dei dati dalla casella **Formato di Stampa**

# SCHEDA DI RIEPILOGO

Il pdf della sceda di riepilogo (prestampato ufficiale) risulterà leggermente differente da quello scaricato da Columbus. Le differenze sono solo grafiche e non comportano variazioni sui dati riportati.

Adobe Reader - [PST%5FRIE%5FBL[2].pdf]

File Modifica Vista Documento Strumenti Finestra ?

Apri Salva una copia Stampa Seleziona testo 86%

Archiviare tutti i vostri contenuti Web

ASSOCIAZIONE ITALIANA ALLEVATORI  
Ente Morale - D.P.R. 1051 del 27/10/1950  
Ufficio Centrale Controlli Produttività Animale  
D.M. Ministero delle Politiche Agricole e Forestali n° 21157 del 18/4/2000

**SCHEDA DI RIEPILOGO DEL CONTROLLO BOVINI DA LATTE**

BOLEO N. 1 di 11

0220176 GUGLIELMERO GIANPAOLO C/NA 'MORJONE'- VIA PIANTALETTI, 16  
ALESSANDRIA SAN MICHELE  
09-12-2008  
2008/226

RAZZA	MATRICOLA	N. AZIENDALE	PRODUZIONE GIORNALIERA				PRODUZIONE EFFETTIVA					PREV. LATTAZ.			EQUIVALENTE MATURO			CAPACITA' PRODUTTIVA			ORINAZ. DA EFFETTUARE																		
			LATTE	GRASSO	PROTEINE	CELLULE SOMATICHE	KG	%	KG	%	KG	PROTEINE	PREV. LATTE	GRASSO	PROTEINE	LATTE	GRASSO	PROTEINE	%	%		%																	
00	IT006920015755 I-1995	1995	3	22.6	4.31	3.60	501	189	6659	4.40	293	3.24	216																										
00	IT006990005323	5323	1	10.7	4.88	4.14	102	390	6412	4.09	262	3.38	217																										
02	IT159H0002B030 CAMA		1	5	13.3	4.76	3.50	251	11	146	4.79	7	3.42	5																									
02	IT02H0 0017739		2	3	11.8	3.45	4.13	1313	370	14700	3.67	539	3.29	484																									
02	IT006003000453 HEBY		5	6	19.3	4.37	3.71	168	244	6542	4.52	296	3.30	216																									
02	IT032PC046C042 LICYA		16	7	24.8	4.49	3.85	3659	85	2567	3.47	89	2.92	75																									
02	IT006921022738 PIERA		18	4	8.0	4.19	2.91	87	69	1769	4.30	76	3.05	54																									
02	IT015510036479 ALICE		20	4	27.8	3.58	3.23	1974	30	834	3.60	30	3.24	27																									
02	IT015510036438 CANON		22	1	ASCIU	TTA	23/10/2005																																
02	IT006990010712 M28		28	1	ASCIU	TTA	23/10/2008																																
02	IT006990010714 M30		30	1	16.9	3.82	3.35	316	301	8151	3.29	268	3.26	266																									
02	IT006990010715 M31		31	1					287	8591	3.78	325	3.13	269																									
02	IT006990010717 M33		33	1	ASCIU	TTA	23/10/2008																																
02	IT006990010725 M35		35	1	16.0	4.27	3.52	352	280	5654	3.75	212	3.57	202																									
02	IT006990010726 M36		36	1	ASCIU	TTA	23/10/2008																																
02	IT006990010727 M37		37	1	14.8	4.79	4.27	216	339	7705	4.23	326	3.27	252																									
02	IT006990010728 M38		38	1	18.1	4.61	4.29	331	323	7997	4.13	330	3.38	270																									
02	IT006990010739 M41		41	1	25.0	3.76	3.93	1866	267	7632	3.94	301	3.21	245																									
02	IT006990010740 M42		42	1					309	7775	4.40	342	3.51	273																									
02	IT186PV005B041		43	3	ULT.	OCMTR	OLLO	9/09/2008																															
02	IT006990010743 M44		44	1	20.0	3.85	3.45	91	272	7670	3.59	275	3.10	238																									

297 x 210 mm 1 di 11

Start P.U.M.A. - Microsoft Inte... Documento1 - Microsoft ... Adobe Reader - [PST...

# SCHEDA DI CONTROLLO

Adobe Reader - [PST%5FRDA%5FBL[1].pdf]

File Modifica Vista Documento Strumenti Finestra ?

Apri Salva una copia Stampa Seleziona testo 86%

Ricevete commenti e approvazioni in modo più efficiente e rapido

**ASSOAZIONE ITALIANA ALLEVATORI**  
 Ente Morale - D.P.R. 1051 del 27/10/1950  
 Ufficio Centrale Controlli Produttività Animale  
 D.M. Ministero delle Politiche Agricole e Forestali n° 21157 del 18/4/2000

**SCHEDA DI CONTROLLO SPECIE BOVINA**

COG. NOME ALLEVAMENTO: 0220176 GUGLIELMERO GIANPAOLO  
 INDIRIZZO: C.NA 'MORIONE' - VIA PIANTALETTI, 16  
 LOCALITÀ: SAN MICHELE  
 POGGIO N.: 1 di 14  
 STAT. REG. N.: FM  
 DATA DEF. CONTROLLO: 09-12-2008  
 SCAR. N.: 2008/226  
 TIPO CONTROLLO: AT42UF

DI. COMUNE: ALESSANDRIA  
 COMUNE - ROMA / RAGIONE SOCIALE: GUGLIELMERO GIAMPAOLO

RAZZA	MATICOLA	NOME AZIENDALE	N. ANNI	LATT.	PRODUZIONE			MUNGI-BILTA'	OPERAZIONE DA EFFETTUARE	EVENTI					PADRE		NATO		
					LATTE 1	GRASSO 2	PROTEINE 3			DATA	TIPO	VIM	DIFF.	PESO	NOTE	N. PAR		RAZZ	MATICOLA
00	IT006920015755	I - 1995	1995	3					7/ 4 A										
00	IT006990005323		5323	1					18/ 5 A										
02	IT1580002B030	CHMA		1	5				23/ 1 P										
02	IT02NO 0017739			2	3				6/ 2 A										
02	IT006003000453	DEWY		5	6				29/ 4 A										
02	IT032PC0460042	LICIA		16	7				6/N D										
02	IT006921022738	FIBRA		18	4				P										
02	IT015510036479	ALICE		20	4				4/ 1 P										
02	IT015510036438	CANON		22	1				14/ 3 P										
02	IT006990010712	M28		28	1				8/D P										
02	IT006990010714	M30		30	1				12/ 5 A										
02	IT006990010715	M31		31	1				25/ 1 P										
02	IT006990010717	M33		33	1				9/ 1 P										
02	IT006990010725	M35		35	1				P										
02	IT006990010726	M36		36	1				2/D P										
02	IT006990010727	M37		37	1				17/ 1 A										
02	IT006990010728	M38		38	1				14/ 3 A										

297 x 210 mm

1 di 14

Start P.U.M.A. - Microsoft Inte... Documento1 - Microsoft ... Adobe Reader - [PST...

11.26

## SCARTI\ELENCO AZIENDE

Selezionare il tipo di documento che si vuole visualizzare. Chiaramente il file si riferisce all'intera elaborazione della provincia e quindi include tutte le aziende elaborate.

The screenshot shows the Microsoft Internet Explorer browser window displaying the P.U.M.A. website. The address bar shows the URL <http://www.puma-project.it/>. The page content is as follows:

- Provincia:** (Tondo)
- Home**
- Moduli Ufficiali**
  - Prestampato
  - Certificato Lattazione
- Dati Singola Azienda**
  - Lista Aziende
  - Fogli Operativi
  - Analisi grasso e proteine
  - Analisi cellule grasso e proteine
  - Parametri Zootecnici Aziendali
  - Andamento Cellule Somatiche
- Dati di Monitoraggio**
  - Prestampati AIA
  - Certificati AIA

The main content area features the heading **modulo Net** and **Prestampato**. Below this, there is a search form with the following fields and options:

- Codice AUA:** Input field containing 0220176.
- Tipo Controllo:** Dropdown menu showing "Controlli Funzionali Bovini da Latte".
- n. Prestampato:** Dropdown menu showing "2008/226 09-12-2008".
- Tipo Modulo:** Dropdown menu showing "Scarti\Elenco Aziende".
- Calcolo:** Radio buttons for "Calcolo:" (selected), "Normalizz.:", and "Ele. Azie.:".

At the bottom of the form, there is a **Formato di stampa** dropdown menu set to "PDF". Below the form are three buttons: "Stampa - ^S", "Pulisci Filtri", and "Ritorna".

The Windows taskbar at the bottom shows the Start button, several open applications (Posta in arrivo, P.U.M.A., Informatica, Consultazione PST), and the system tray with the date 10/10.

7 – Cliccando su Certificato Lattazione apparirà la finestra di seguito riportata.

8 – Selezionare la specie che si vuole visualizzare dalla casella **Specie**

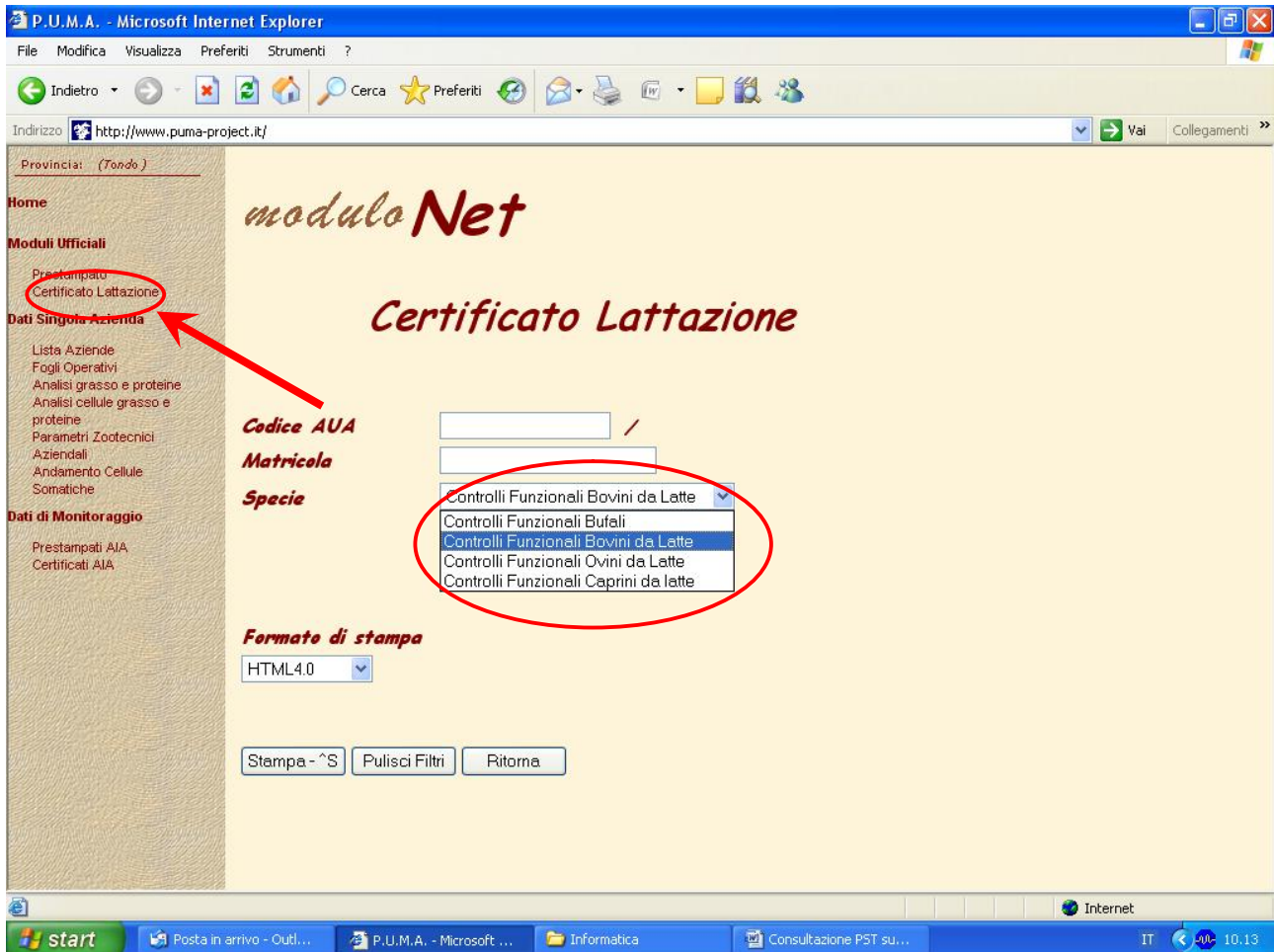



9 – Selezionare il codice AUA nella casella **Codice AUA** se si vuole visualizzare l'ultima emissione di certificati per l'azienda selezionata e cliccare su stampa

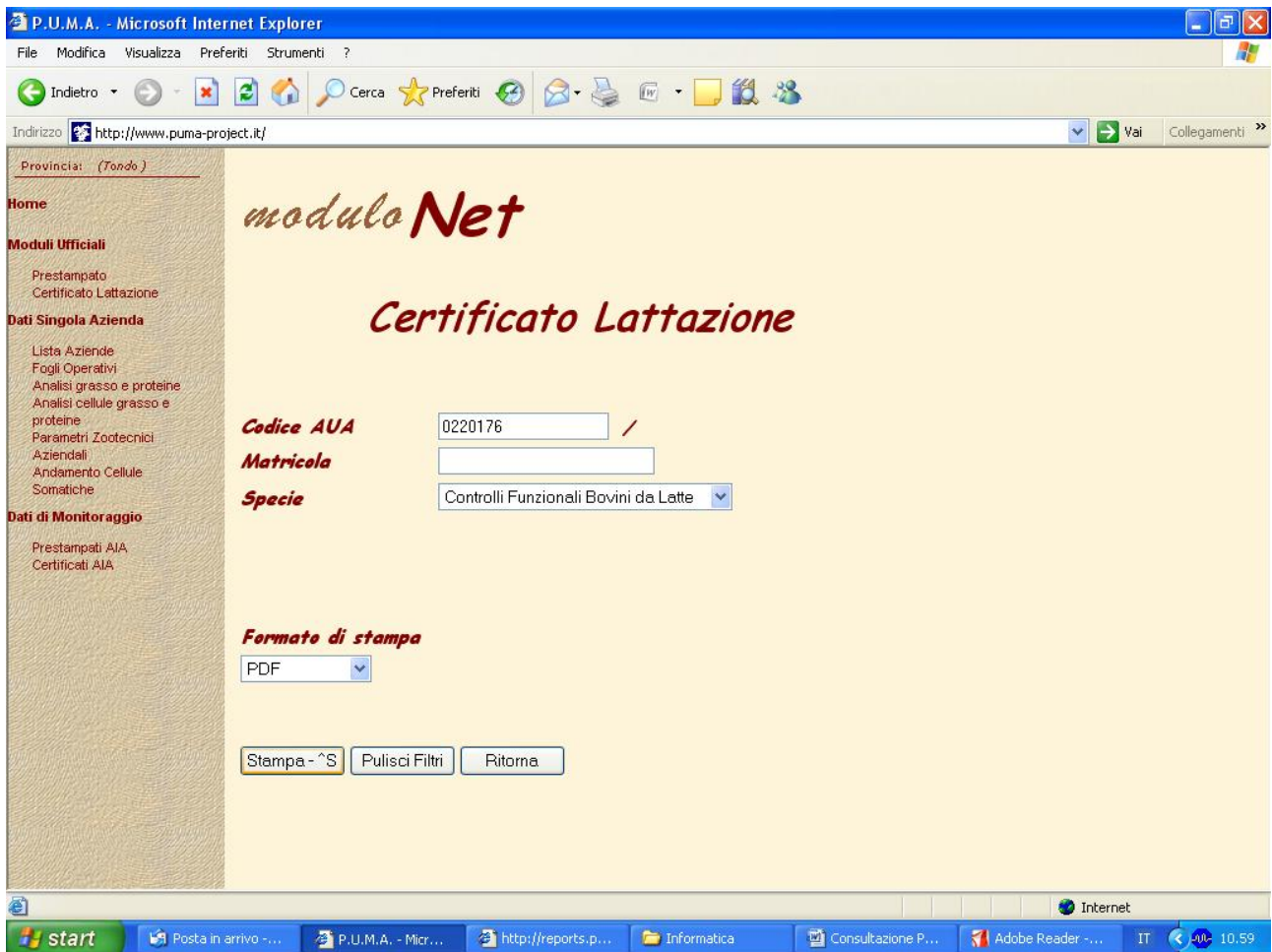

9 – Selezionare una matricola nella casella **Matricola** se si vuole visualizzare l'ultimo certificato emesso per il capo selezionato. Il certificato che verrà visualizzato dipenderà dall'utente registrato nel senso che se il capo ha cambiato proprietario e/o APA verrà visualizzato l'ultimo certificato visibile all'utente registrato anche se ha avuto lattazioni successive.

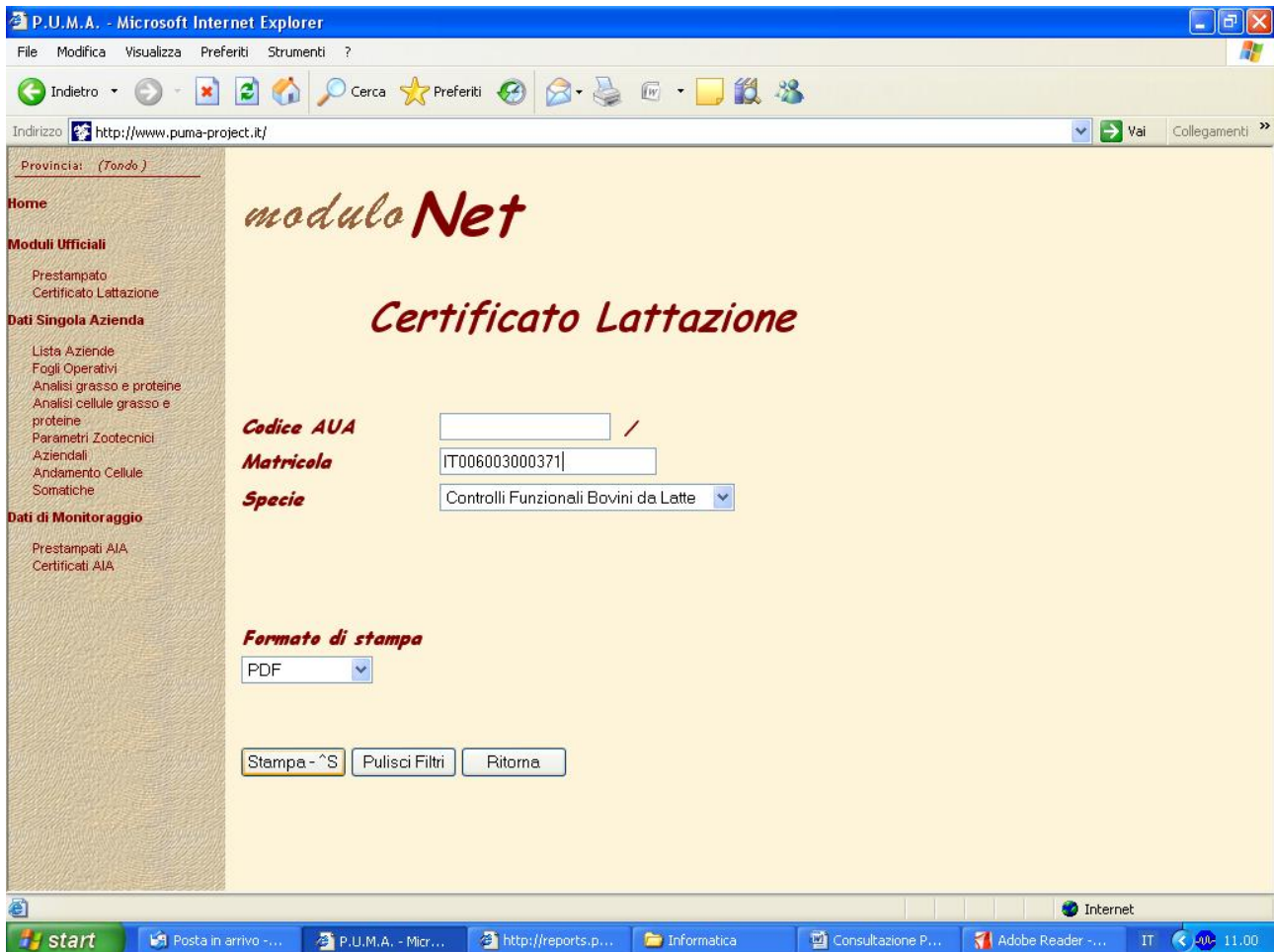

# CERTIFICATO DI LATTAZIONE

Adobe Reader - [PST%5FCertLatte[2].pdf]

File Modifica Vista Documento Strumenti Finestra ?

Salva una copia Selezione 86% Cerca nel Web Adobe Reader 7.0

### CERTIFICATO DI LATTAZIONE SPECIE BOVINA

Emesso il 09/01/2009

Associazione Italiana Allevatori  
Ente morale - D.P.R. N. 1951 del 25-10-1960  
Uff. Centrale Controlli Produttività Animale  
D.M. Ministero della Pubblica Istruzione e Forestali  
N. 21152 del 18/06/2000

AZIENDA  
02 20176  
N. AZIENDALE  
610

SOGGETTO				PADRE				MADRE			
Razza	Matricola	Nome	Data Nascita	Razza	Matricola	Razza	Matricola				
02	IT006003000371	DEA	25/01/1999	02	IT02PCD0016458	02	IT02MIM0018987				

N. LATTAZIONE	ETA' AL PARTO		DATA PARTO	LATTAZIONE EFFETTIVA (*)						PROD. MASSIMA RILEVATA Kg (*)	TIPO CONTROLLO FUNZIONALE (**)						Parto 1 <sup>a</sup> Inseminazione	Inseminazione	Parto Ultima Inseminazione	Parto / Aborto	N° Nati	LATTAZIONE CONVENZIONALE (*)												
	ANNI	MESI		DURATA	LATTE		GRASSO		PROTEINE		Esegl. Da	Mung. Cont.	P. no di chi.	Cam. p. natu. ra	Sti ma	Segnala zioni						GG	N.	GG	M	F	GG	LATTE		GRASSO		PROTEINE		
					GG	Kg	%	Kg	%																			Kg	GG	Kg	%	Kg	%	Kg
1	2	7	11/09/2001	223	3040	4,57	139	3,55	108	22,8	A	A	4	2	F							223	3040	4,57	139	3,55	108							
2	3	10	18/12/2002	490	12907	3,45	445	3,42	441	34,9	A	A	4	2	F		157	4	282	P	1	305	8848	3,23	286	3,24	287							
3	5	6	01/08/2004	418	13257	4,07	540	3,36	445	39,0	A	A	4	2	F		81	7	195	P	1	305	10374	4,14	429	3,23	335							
4	6	10	26/11/2005	424	12563	3,92	492	3,36	422	53,0	A	A	4	2	F		60	6	211	P	1	305	10366	3,85	399	3,29	241							
5	8	1	20/03/2007	490	17368	3,92	680	3,45	599	48,7	A	A	4	2	F		48	6	327	P	1	305	12184	3,78	461	3,26	397							
-			5 LATT.	2045	59135	3,88	2296	3,41	2015																									

NOTE  
(\*) - Per la specie Ovina la lattazione è calcolata dal 31° giorno del parto. Eventuali controlli precedenti a tale limite non vengono considerati. (\*\*) - Codifica del tipo di Controllo Funzionale.

ESEGUITO DA	MUNGITURE CONTROLLATE NELLE 24h	PERIODICITA'	MUNGITURE AZIENDALI	CAMPIONATURA	STIMA DELLA MUNGITURA NON CONTROLLATA	SEGNALAZIONI
A Controllore	A Tutto	4 Ogni 4 settimane	1 Una	U Unica	Y Raddoppio	W Durata lattazione inferiore al limite di razza
B Allevatore	T Una alternata	6 Ogni 6 settimane	2 Due	P Su tutte le mungiture	F Coefficiente di calcolo	D Lattazione dubbio in seguito a visita ispettiva
C	Una non obbligatoriamente					

1 di 1

start Posta in arrivo -... P.U.M.A. - Mic... http://reports.p... Informatica Consultazione P... Adobe Reader -... IT 11.52